



Annexe 4

Vue aérienne - 1/1000



Bertrand - Rasquin Quentin - Chloé
 Construction d'une habitation unifamiliale
 Rue de la Posterie, NA
 5377 - Bonsu

© Ter-A s.r.l. - Les plans restent la propriété de l'architecte - toutes reproductions et utilisations sont interdites sans l'accord préalable, écrit de l'auteur de projet. Le propriétaire reste le seul responsable des limites de sa propriété. L'entrepreneur est tenu de vérifier toutes les dimensions et les niveaux sur place.

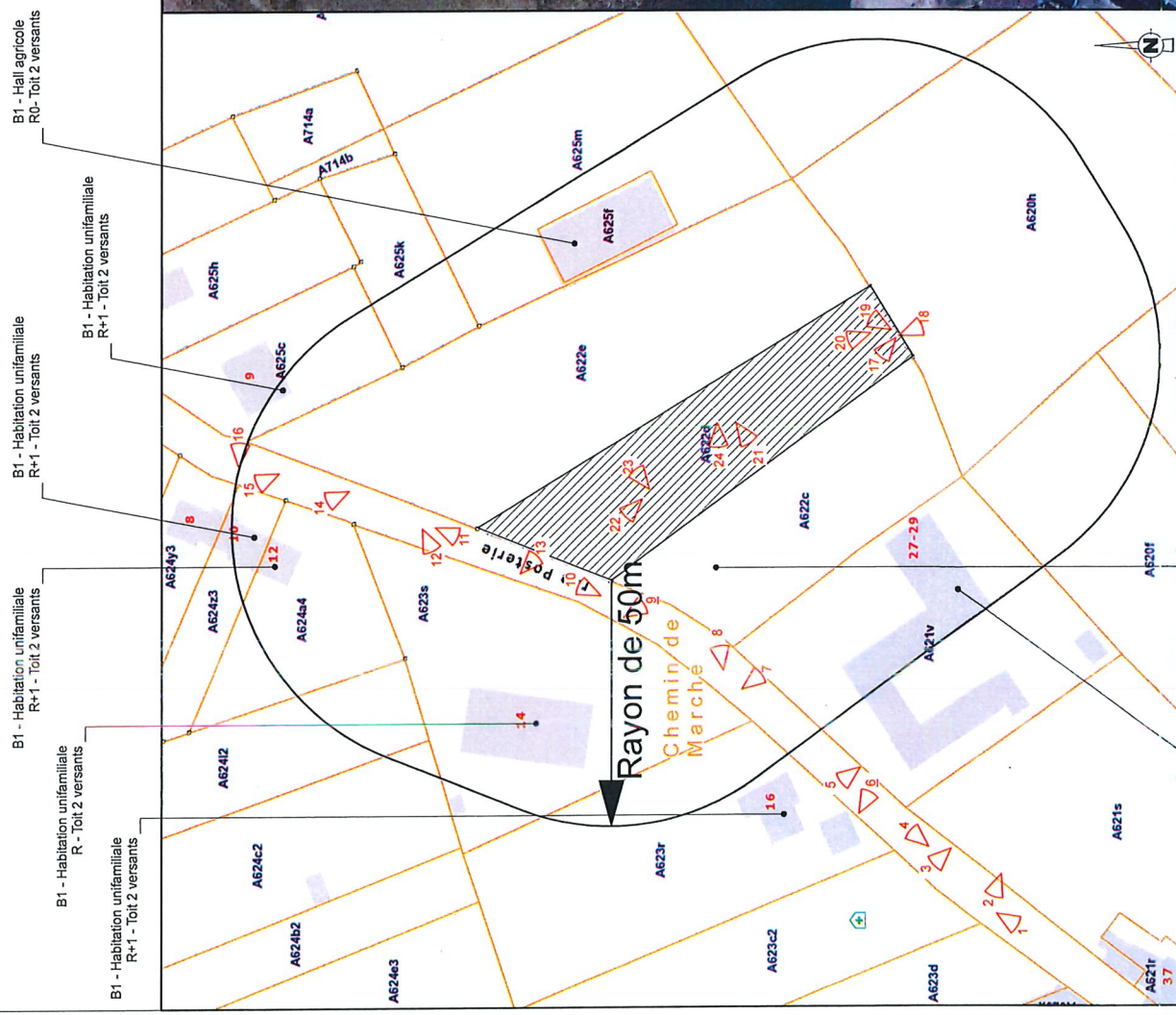

Annexe 3

Contexte urbanistique - 1/1000

OBJET : Contexte urbanistique
 Demande de permis d'urbanisme
 jeudi 4 avril 2024

No DOSSIER : No PLAN :
 T 104 04-04-24-03

B1 - Habitation unifamiliale R+1 - Toit 2 versants

B1 - Habitation unifamiliale R - Toit 2 versants

B1 - Habitation unifamiliale R+1 - Toit 2 versants

B1 - Habitation unifamiliale R+1 - Toit 2 versants

B1 - Habitation unifamiliale R - Toit 2 versants

B1 - Habitation unifamiliale R+1 - Toit 2 versants

B1 - Habitation unifamiliale R - Toit 2 versants

B1 - Habitation unifamiliale R+1 - Toit 2 versants

B1 - Habitation unifamiliale R - Toit 2 versants

B1 - Habitation unifamiliale R+1 - Toit 2 versants

B1 - Habitation unifamiliale R - Toit 2 versants

B1 - Habitation unifamiliale R+1 - Toit 2 versants

B1 - Habitation unifamiliale R - Toit 2 versants

B1 - Habitation unifamiliale R+1 - Toit 2 versants

B1 - Habitation unifamiliale R - Toit 2 versants

B1 - Habitation unifamiliale R+1 - Toit 2 versants

B1 - Habitation unifamiliale R - Toit 2 versants

B1 - Habitation unifamiliale R+1 - Toit 2 versants

B1 - Habitation unifamiliale R - Toit 2 versants

B1 - Habitation unifamiliale R+1 - Toit 2 versants

B1 - Habitation unifamiliale R - Toit 2 versants

B1 - Habitation unifamiliale R+1 - Toit 2 versants

B1 - Habitation unifamiliale R - Toit 2 versants

B1 - Habitation unifamiliale R+1 - Toit 2 versants

B1 - Habitation unifamiliale R - Toit 2 versants

B1 - Habitation unifamiliale R+1 - Toit 2 versants

B1 - Habitation unifamiliale R - Toit 2 versants

B1 - Habitation unifamiliale R+1 - Toit 2 versants

B1 - Habitation unifamiliale R - Toit 2 versants

B1 - Habitation unifamiliale R+1 - Toit 2 versants

B1 - Habitation unifamiliale R - Toit 2 versants

B1 - Habitation unifamiliale R+1 - Toit 2 versants

B1 - Habitation unifamiliale R - Toit 2 versants

B1 - Habitation unifamiliale R+1 - Toit 2 versants



Vue 1 -



Vue 2 -



Vue 3 -

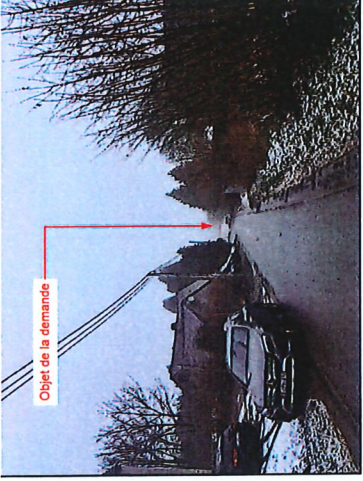

Vue 4 -



Vue 5 -

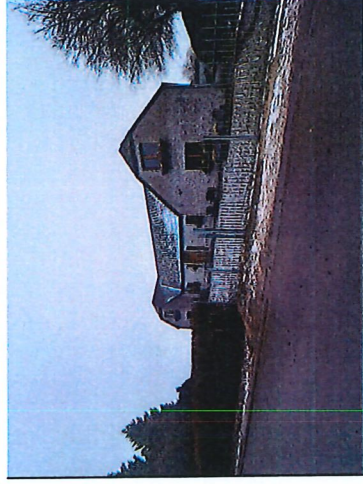

Vue 6 -



Vue 7 -



Vue 8 -



Vue 9 -



Vue 10 -



Vue 11 -



Vue 12 -

Reportage photographique 1/2 (voir contexte urbanistique 1/1000)

No DOSSIER : No PLAN :
T 104 04-04-24-04

OBJET : Reportage photographique 1
Demande de permis d'urbanisme
jeudi 4 avril 2024

Bertrand - Rasquin Quentin - Chloé
Construction d'une habitation unifamiliale
Rue de la Posterie, NA
5377 - Bohnsin



15 av. JUL
53000 LAMBERSART
T 03 53 30 01 12 FAX 03 53 30 01 13

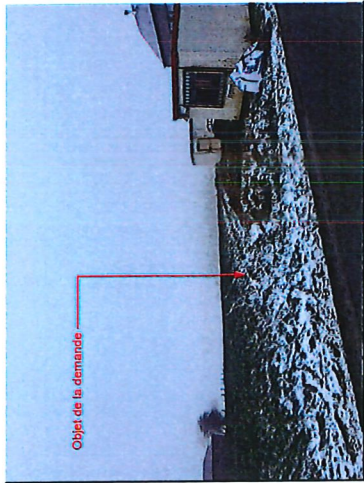

Vue 13



Vue 14



Vue 15



Vue 16

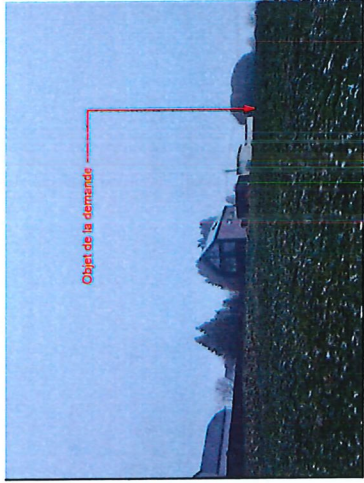

Vue 17



Vue 18



Vue 19



Vue 20



Vue 21



Vue 22



Vue 23



Vue 24

Reportage photographique 2/2 (voir contexte urbanistique 1/1000)

No DOSSIER : No PLAN :

T 104 04-04-24-05

OBJET : Reportage photographique 2
Demande de permis d'urbanisme
jeudi 4 avril 2024

Bertrand - Rasquin Quentin - Chloé
Construction d'une habitation unifamiliale
Rue de la Poste, NA
5377 - Bonsif



TER-A SRL
Rue de la Poste, 5377 - Bonsif
Tél : +31 0 470 77 77 77



Implantation - 1/200

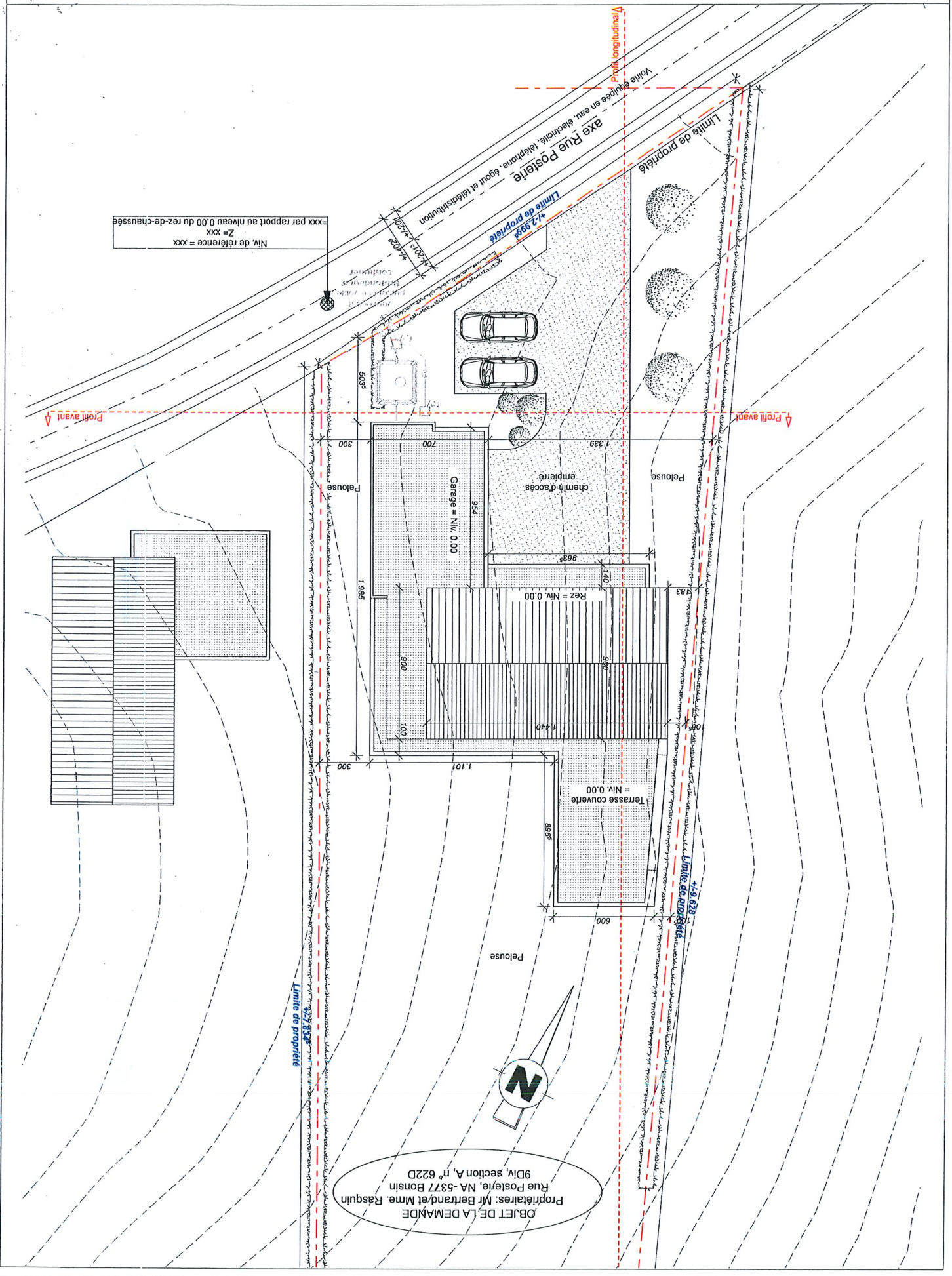

Niv. de référence = xxx
Z = xxx
xxx par rapport au niveau 0.00 du rez-de-chaussée

OBJET DE LA DEMANDE
Propriétaires: Mr Bertrand et Mme. Rasquin
Rue Posterie, NA-5377 BONSIN
9Div, section A, n° 622D

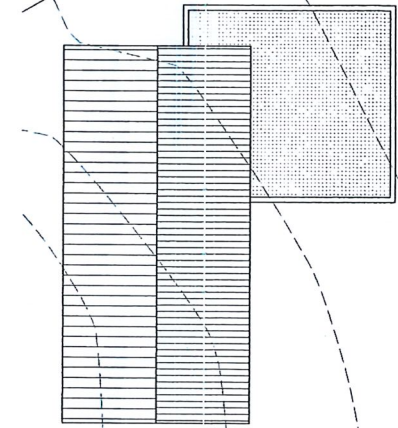



Sous-sol - 1/100

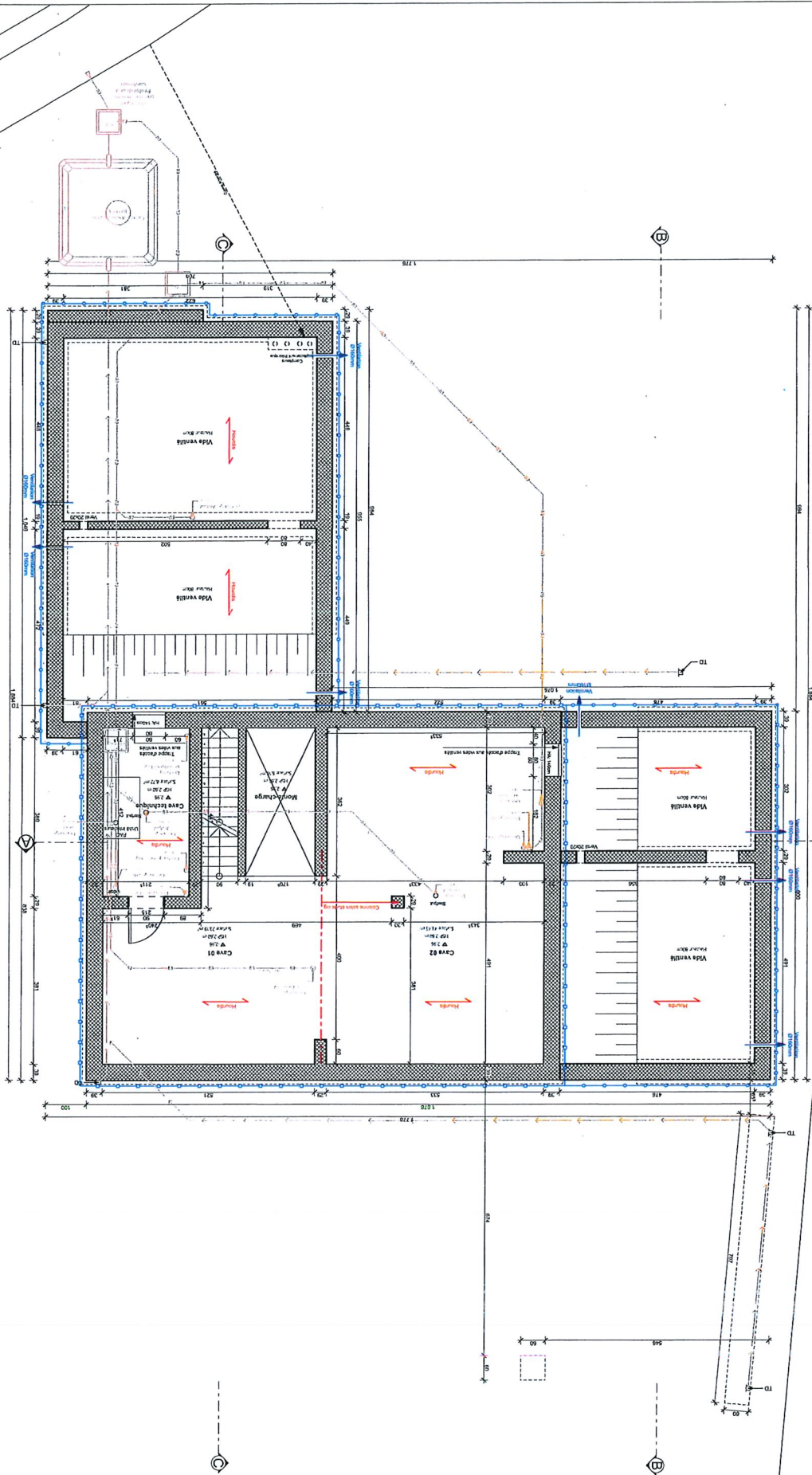



Etage - 1/100

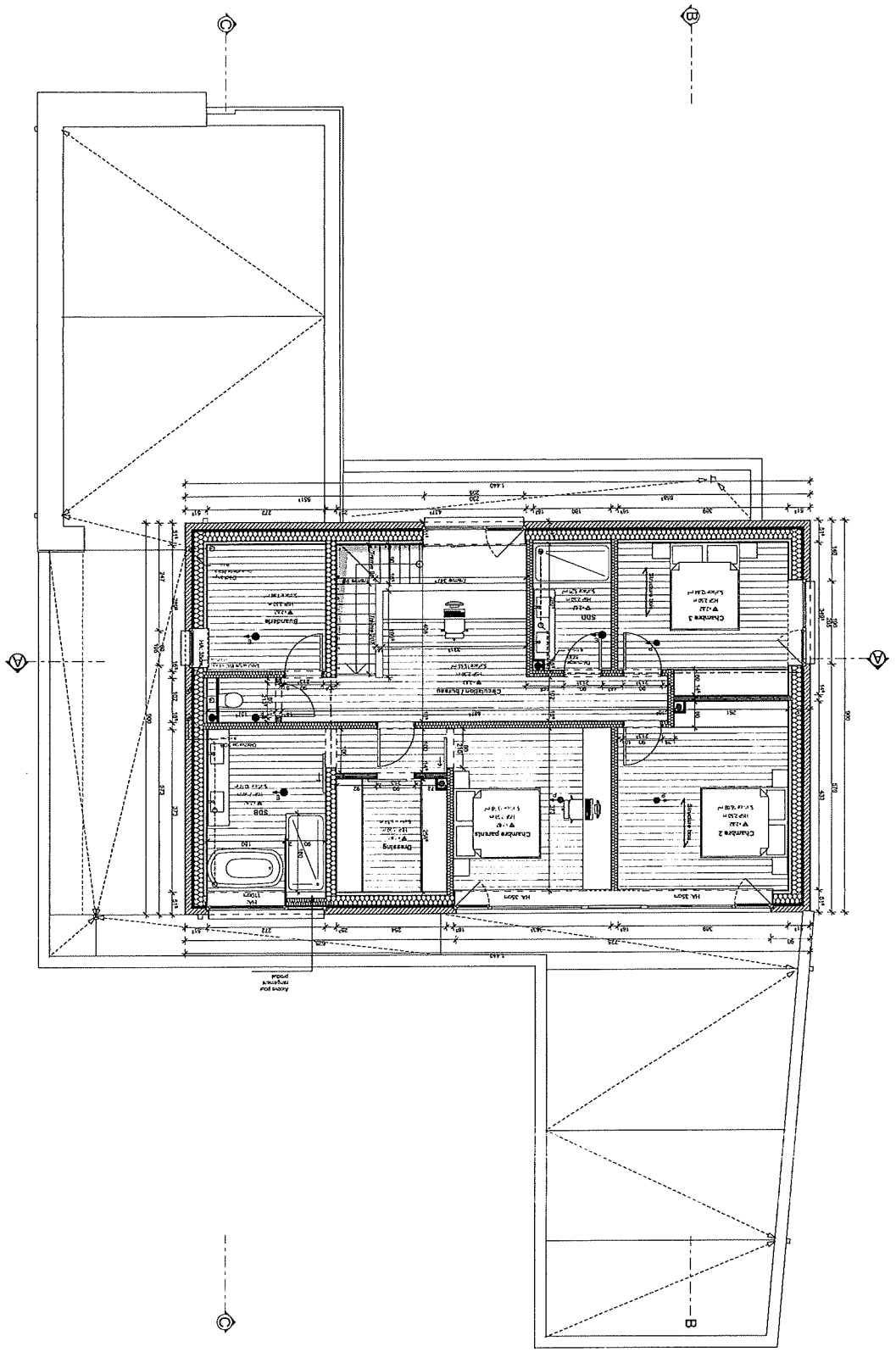

Élévation avant - 1/100

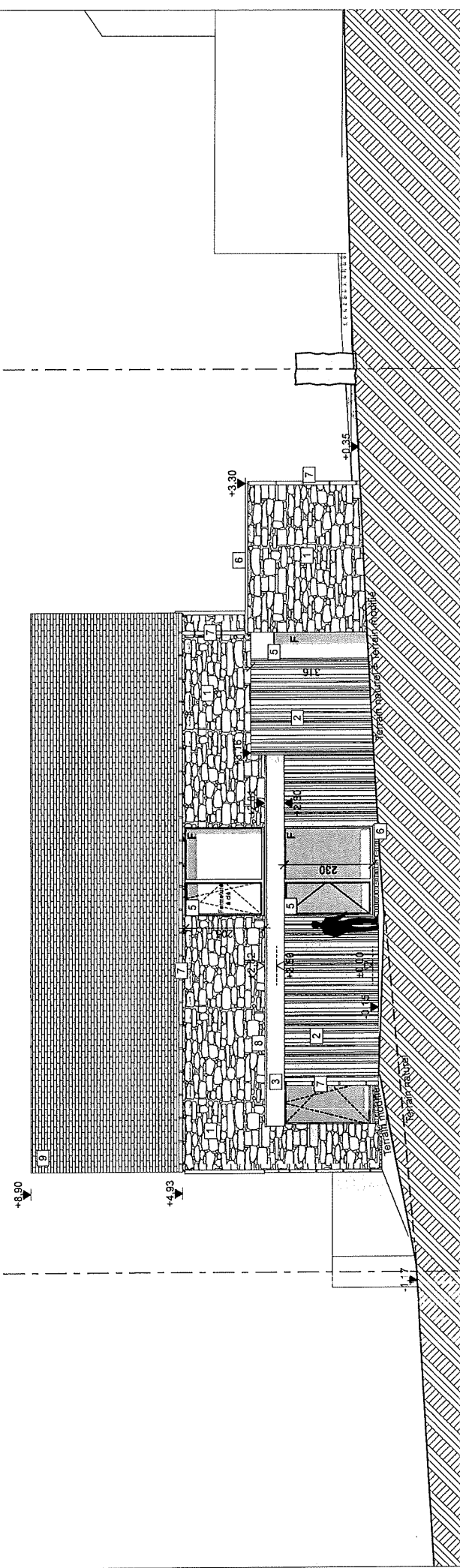

Élévation arrière - 1/100

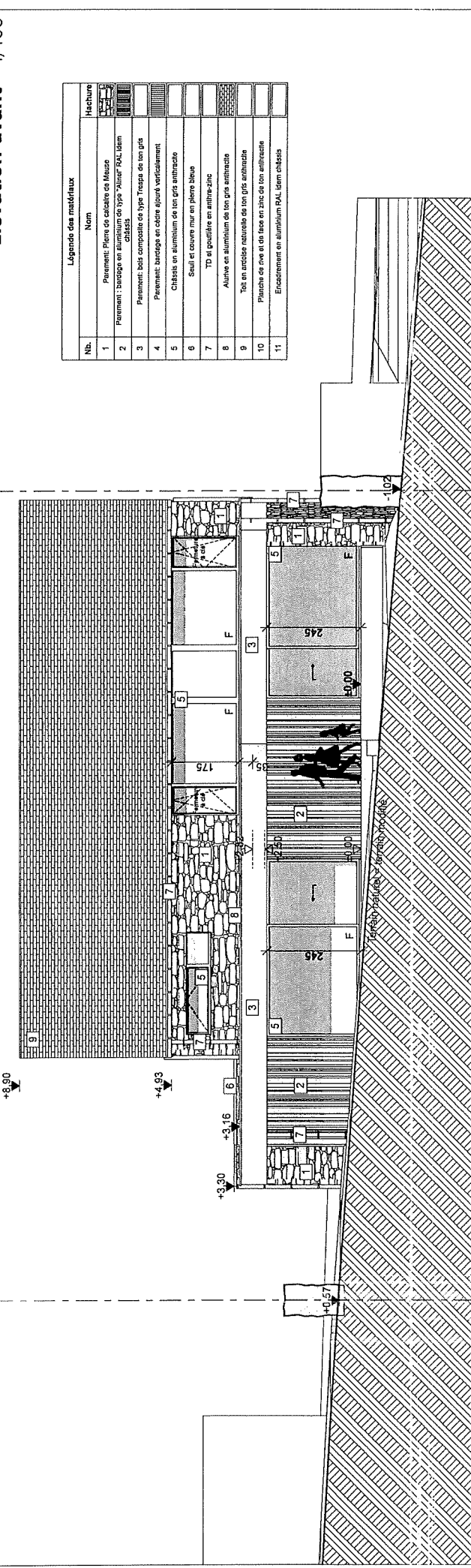

Légende des matériaux		Hachure	
Nb.	Nom		
1	Parquet: Plaque de calcaire en Meuse	[Hachure]	[Hachure]
2	Parquet: Sarcophage en aluminium de type "Aluor" P&L, lèrm châtiss	[Hachure]	[Hachure]
3	Parquet: bois composite de type "Tropis" de ton gris	[Hachure]	[Hachure]
4	Parquet: bardage en saïre éleuak verticalement	[Hachure]	[Hachure]
5	Châtiss en aluminium de ton gris anthracite	[Hachure]	[Hachure]
6	Saïd et lèuak mur en pierre éleuak	[Hachure]	[Hachure]
7	TD et gouillak en aniline-zinc	[Hachure]	[Hachure]
8	Aluore en aluminium de ton gris anthracite	[Hachure]	[Hachure]
9	Toit en ardoïse naturelle de ton gris anthracite	[Hachure]	[Hachure]
10	Plancha en rive et de face en saïc de ton anthracite	[Hachure]	[Hachure]
11	Encadrement en aluminium P&L lèrm châtiss	[Hachure]	[Hachure]

No DOSSIER: No PLAN: T 104 04-04-24-11

OBJET: Élévation Avant/ArrièreOK
Demande de permis d'urbanisme
jeudi 4 avril 2024

Bertrand - Rasquin Quentin - Chloé
Construction d'une habitation unifamiliale
Rue de la Posterie, NA
5377 - Bonsin

Élévation arrière - 1/100

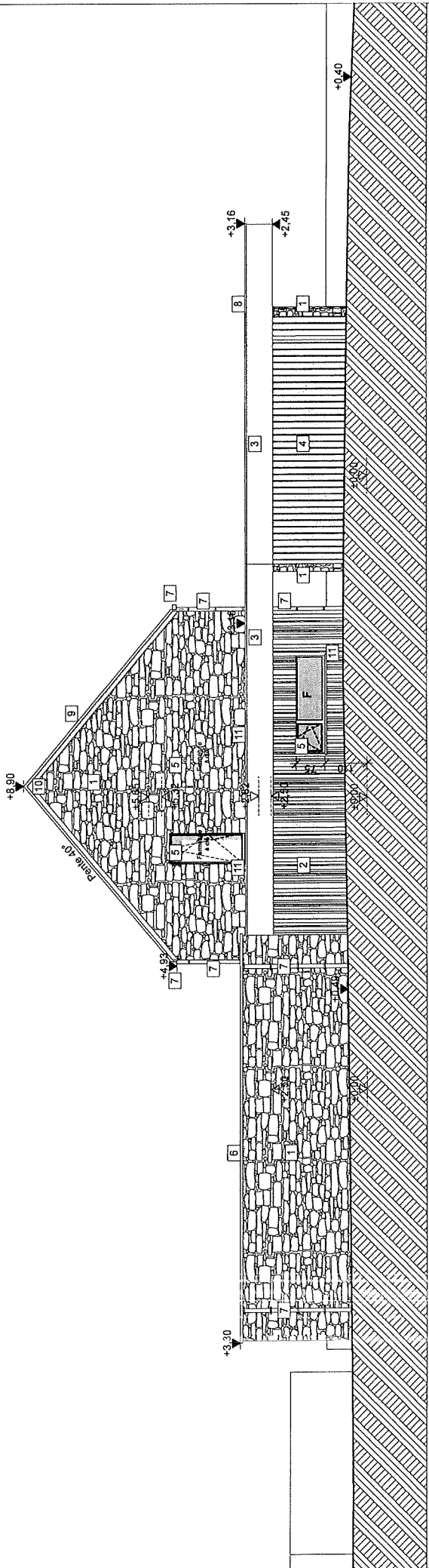

Élévation latérale droite - 1/100

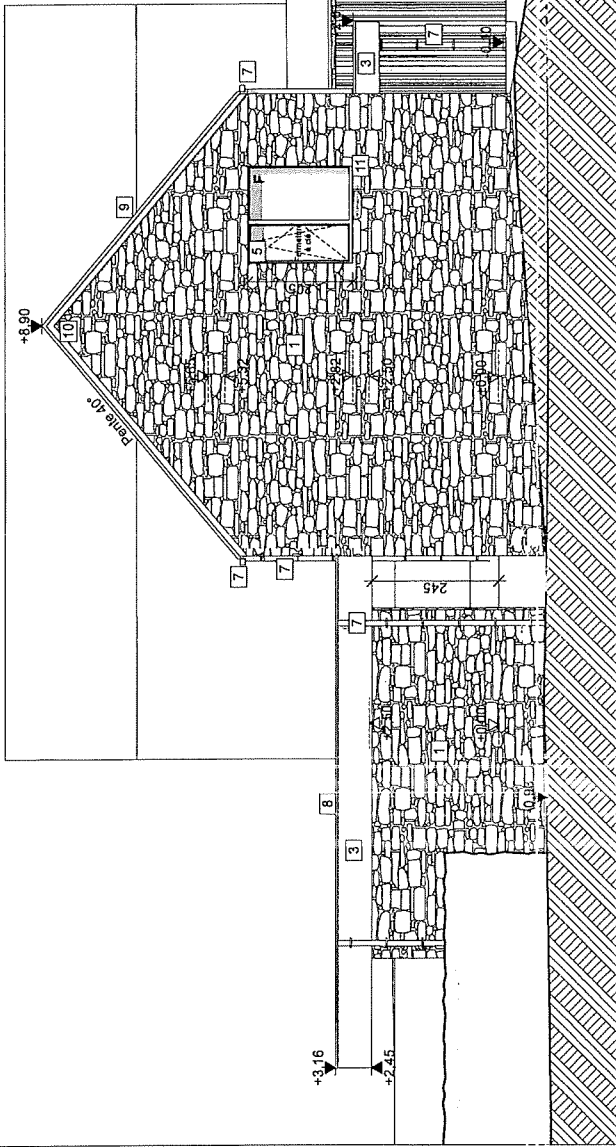

Élévation latérale gauche - 1/100

Nb.	Légende des matériaux	Nom	Hachure
1	Revêtement: Pierre de calcaire de Meuse		
2	Revêtement: bardage en aluminium de type "Aluair" RAL 9006 châtis		
3	Revêtement: bois composite de type "trepaq" de ton gris		
4	Revêtement: bardage en séquoie verticalement		
5	Châssis en aluminium de ton gris anthracite		
6	Seuil et couvre mur en pierre bleue		
7	TD et quincaillerie en anthracite		
8	Aluivre en aluminium de ton gris anthracite		
9	Toit en ardoise naturelle de ton gris anthracite		
10	Plancher de rive et de face en zinc de ton anthracite		
11	Encadrement en aluminium RAL 9006 châtis		

No DOSSIER: No PLAN: T 104 04-04-24-12

OBJET: Élévations Latérales OK
Demande de permis d'urbanisme
jeudi 4 avril 2024

Bertrand - Rasquin Quentin - Chloé
Construction d'une habitation unifamiliale
Rue de la Posterie, NA
5377 - Boinvin



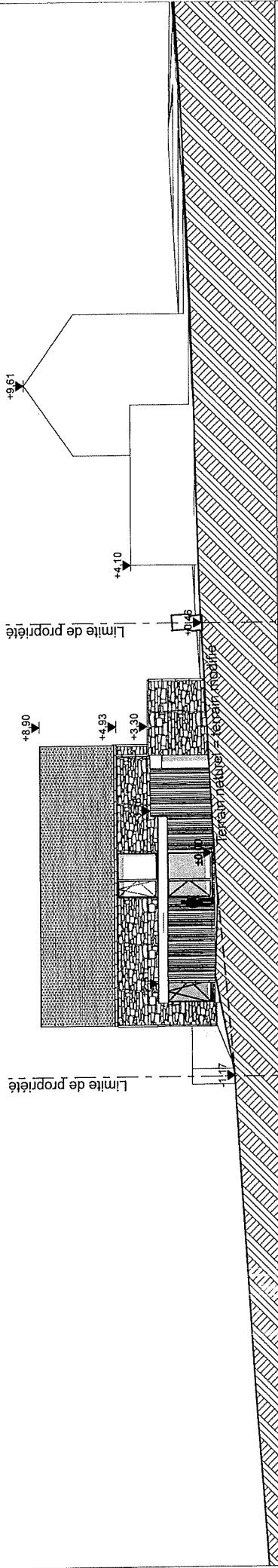

Profil avant - 1/200

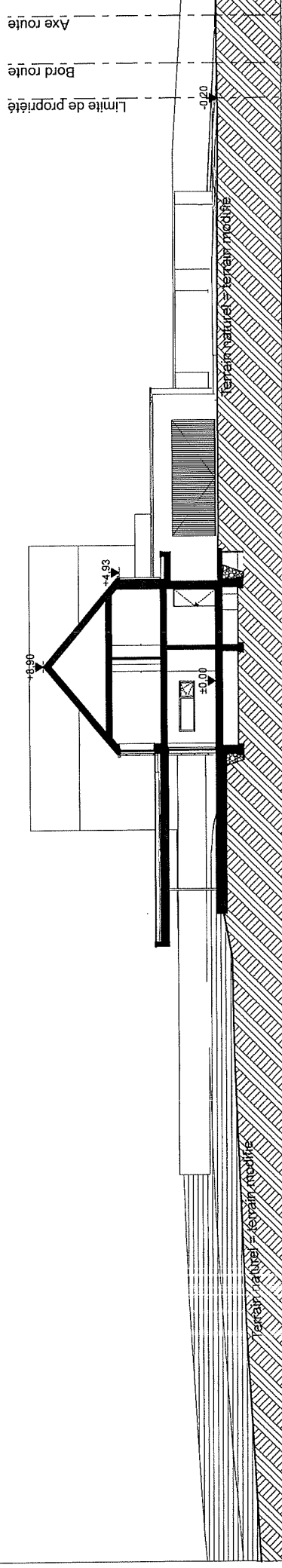

Profil longitudinal - 1/200

No DOSSIER : No PLAN :

T 104 04-04-24-15

OBJET : Profils du terrain
Demande de permis d'urbanisme
jeudi 4 avril 2024

Bertrand - Rasquin Quentin - Chloé
Construction d'une habitation unifamiliale
Rue de la Posterie, NA
5377 - Boinvin



© Ter-A SRI - Les plans restent la propriété de l'architecte - Toutes reproductions et utilisations sont interdites sans l'accord préalable, écrit de l'auteur de croquet. Le

propriétaire reste le seul responsable des limites de sa propriété. L'entrepreneur est tenu de vérifier toutes les dimensions et les niveaux sur place.

LE
15
16 / MAI ...



Modélisation 3D
Façade arrière



Modélisation 3D
Façade arrière



Modélisation 3D
Façade avant

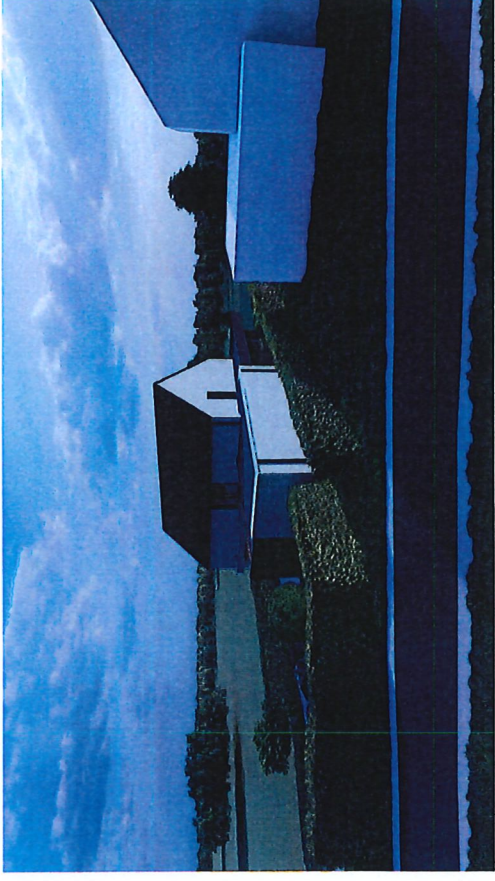

Modélisation 3D
Façade latérale droite

No DOSSIER : No PLAN :

T 104 04-04-24-17

OBJET : Rendus extérieurs 2/20K
Demande de permis d'urbanisme
jeudi 4 avril 2024

©Ter-A SRL - Les plans restent la propriété de l'architecte - toutes reproductions et utilisations sont interdites sans l'accord préalable, écrit de l'auteur de projet. Le propriétaire reste le seul responsable des limites de sa propriété. L'entrepreneur est tenu de vérifier toutes les dimensions et les niveaux sur place.

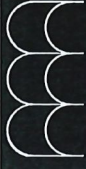

Ter-A SRL
Bertrand - Rasquin Quentin - Chloé
Construction d'une habitation unifamiliale
Rue de la Posterie, NA
5377 - Boinvin.

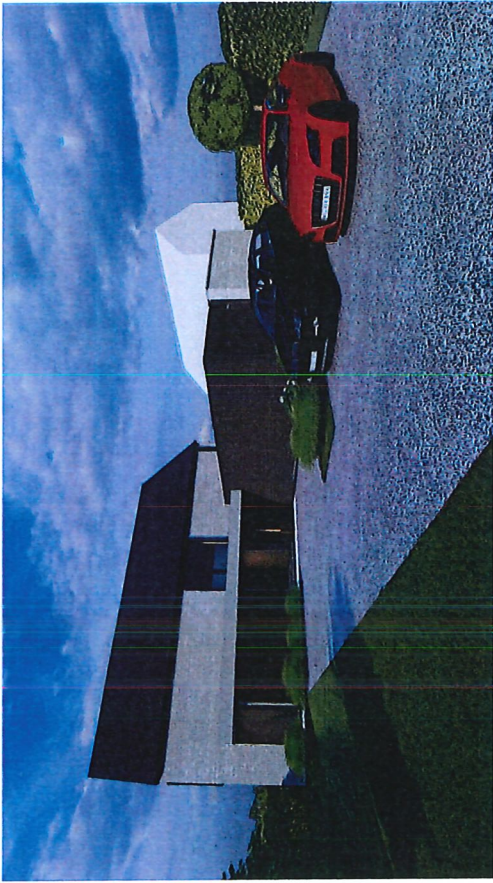

Modélisation 3D

Façade avant



Modélisation 3D

Façade avant



Modélisation 3D

Façade avant



Modélisation 3D

Façade arrière

No DOSSIER : No PLAN :

T 104 04-04-24-16

OBJET : Rendus extérieurs 1/20K
Demande de permis d'urbanisme
jeudi 4 avril 2024

Bertrand - Rasquin Quentin - Chloé
Construction d'une habitation unifamiliale
Rue de la Poste, NA
5377 - Boinvin



TER-A SRL
Boulevard Freny-Orban 71, 4000 Liège
Tel : +32 (0)4 343 09 10 / Mail: info@ter-a.be

©Ter-A SRL - Les plans restent la propriété de l'architecte - toutes reproductions et utilisations sont interdites sans l'accord préalable, écrit, de l'auteur de projet. Le propriétaire reste le seul responsable des limites de sa propriété. L'entrepreneur est tenu de vérifier toutes les dimensions et les niveaux sur place.